Berufswahlfahrplan für Lehrpersonen

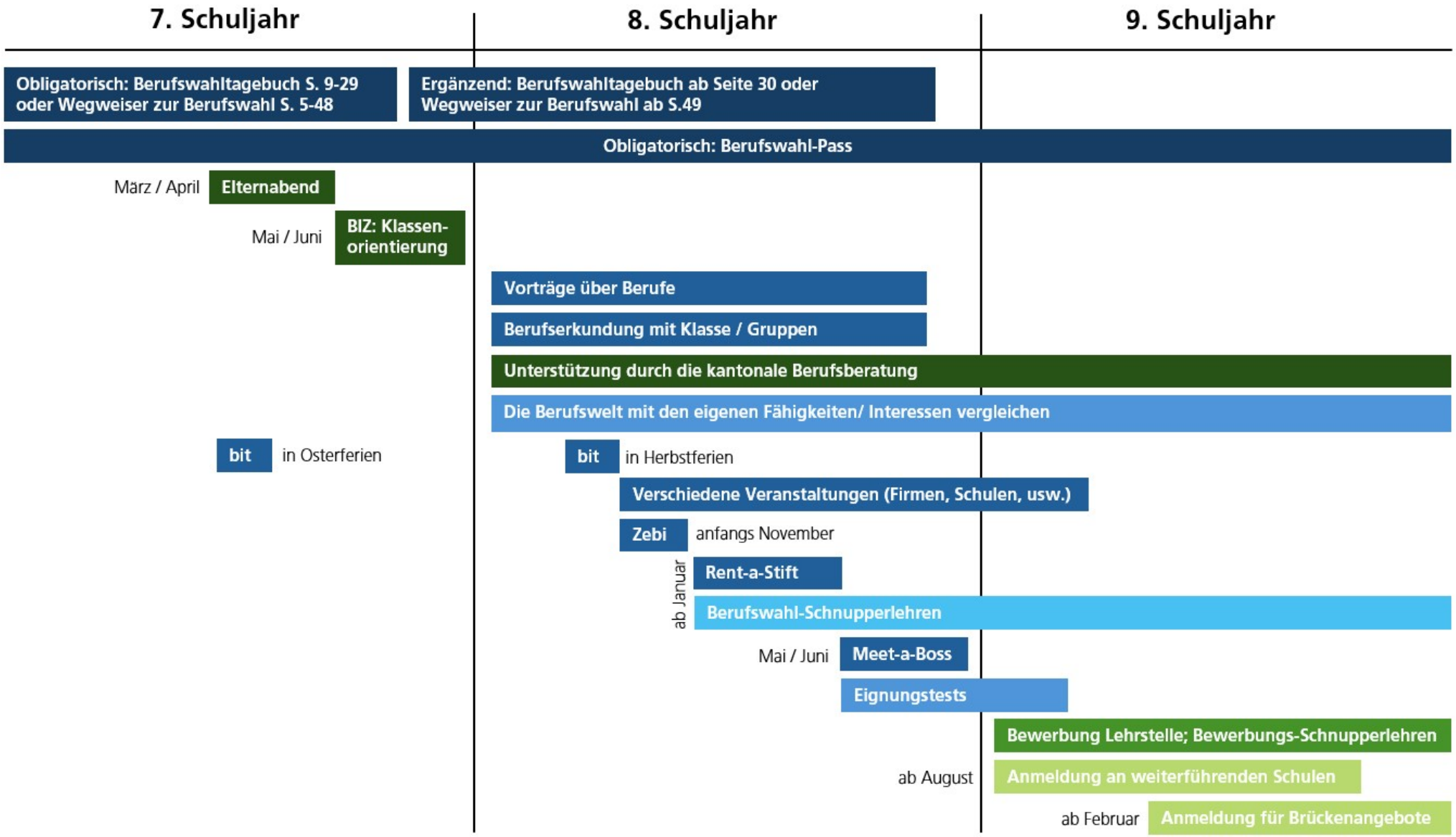

Berufs- und Weiterbildungsberatung BWB
www.berufsberatung-ow.ch
Februar 2025